

人壽保險 – 醫療保障

「至尊醫療計劃5」 / 「至尊醫療計劃(環球)5」

CEO MEDICAL PLAN 5 (CE05) / CEO MEDICAL PLAN(WORLDWIDE) 5 (CE0W5)

# 您可信賴的 優越環球保障

「至尊醫療計劃5」 /  
「至尊醫療計劃(環球)5」  
為您提供優質醫療保障，無論身處何地，  
您的生活方式由您自主。

友邦保險(國際)有限公司(於百慕達註冊成立之有限公司)



健康長久好生活

# 您擁有卓越成就，更要為家庭的未來肩負起責任

## 可靠的醫療保障計劃 絕對不可或缺

### 保障一覽

AIA「至尊醫療計劃5」 / 「至尊醫療計劃(環球)5」提供終生優質醫療保障，令您在需要醫療的情況下都能安心。此計劃提供全球醫療保障、保證終身續保，且全數賠償主要保障項目的醫療開支，讓您可安然地全力拼搏、盡享人生。

產品性質	醫療保障保險計劃(實報實銷)	
計劃類別	基本計劃及附加契約	
受保人投保時的年齡	15日至70歲	
保費繳付模式	基本計劃：年繳/半年繳/季繳/月繳 附加契約：根據所附加於的基本計劃而定	
	港元	美元
個人終身賠償限額	50,000,000	6,250,000
每年限額	20,000,000	2,500,000
每年墊底費選擇	0 / 16,000 / 25,000 / 50,000	0 / 2,000 / 3,125 / 6,250
地域保障範圍	全球 全球(除美國以外)	
• 「至尊醫療計劃(環球)5」 • 「至尊醫療計劃5」		
病房級別	標準私家房	
主要保障	<ul style="list-style-type: none"><li>環球住院保障</li><li>省時及便利的日間手術</li><li>高質素專科網絡</li><li>廣泛的出院後護理</li><li>為特別需要而設的延伸護理，包括癌症治療、透析治療、中風康復惠益及妊娠併發症惠益</li><li>環球緊急治療及環球緊急支援服務</li></ul>	
附加保障	<ul style="list-style-type: none"><li>門診惠益</li><li>牙科惠益</li></ul>	

欲知更多詳情，請細閱本產品簡介的「至尊醫療計劃5」 / 「至尊醫療計劃(環球)5」保障一覽表。

## 終身醫療保障

「至尊醫療計劃5」 / 「至尊醫療計劃(環球)5」是一個醫療保障保險計劃，為您提供高達50,000,000港元的終身保障額。透過此計劃，您可享受有廣泛的環球住院及手術費用保障，在您需要時為您伸出援手。

## 保證終身續保

「至尊醫療計劃5」 / 「至尊醫療計劃(環球)5」保證您的續保保費不會因您的索償記錄和身體狀況而調高。您可每年續保直至終身。續保保費將根據當時適用之保費表釐定(有關首年保費詳情，請參閱由您的財務策劃顧問所提供之年繳保費表)。



## 加強保障 貼心守護 中風及癌症患者需要

中風是常見的都市病，治療護理過程往往非常漫長，更需要多方配套。本計劃特設一系列針對性保障，協助中風患者提升自理能力，更兼顧日常生活需要，讓您能在家中安心休養，包括：

- **由職業治療師指定的家居設備提升** — 加寬走廊、調整浴室設施及添置專用的傢俱等
- **專科醫療支援** — 按個人需要，接受脊骨神經科醫生、物理治療師、言語治療師、職業治療師、腦神經科醫生、神經外科醫生及中醫的諮詢、診療及處方藥物
- **傷殘津貼** — 如失去自理能力連續超過6個月，我們會為您額外提供每月5,000港元的傷殘津貼，最高達24個月

本計劃同時加強對癌症病患者的支援，賠償癌症化療、電療、標靶治療和相關諮詢、處方藥物及診斷檢查所需費用；此外，針對腎病患者的需要，我們亦賠償定期透析治療的費用支出。



## 高達100%無索償 墊底費折扣

如保單在連續兩個保障年度內沒有作出賠償，本計劃將在下一個保障年度為您提供10%墊底費金額折扣。有關折扣每兩個保障年度累加一次，累積折扣可高達100%，亦即墊底費可相應調低至零。

折扣以原有墊底費金額計算，而有關折扣在賠償後的下一保障年度將重設至0%。

即使您已獲賠償住院現金惠益、次級病房現金惠益、日間手術惠益、日間手術現金惠益或使用環球緊急支援服務（詳見保障一覽表第8、9、11、13及29項），您獲得無索償墊底費折扣的資格將不受影響。

## 無索償墊底費折扣的舉例說明 — 每年墊底費選擇金額為25,000港元

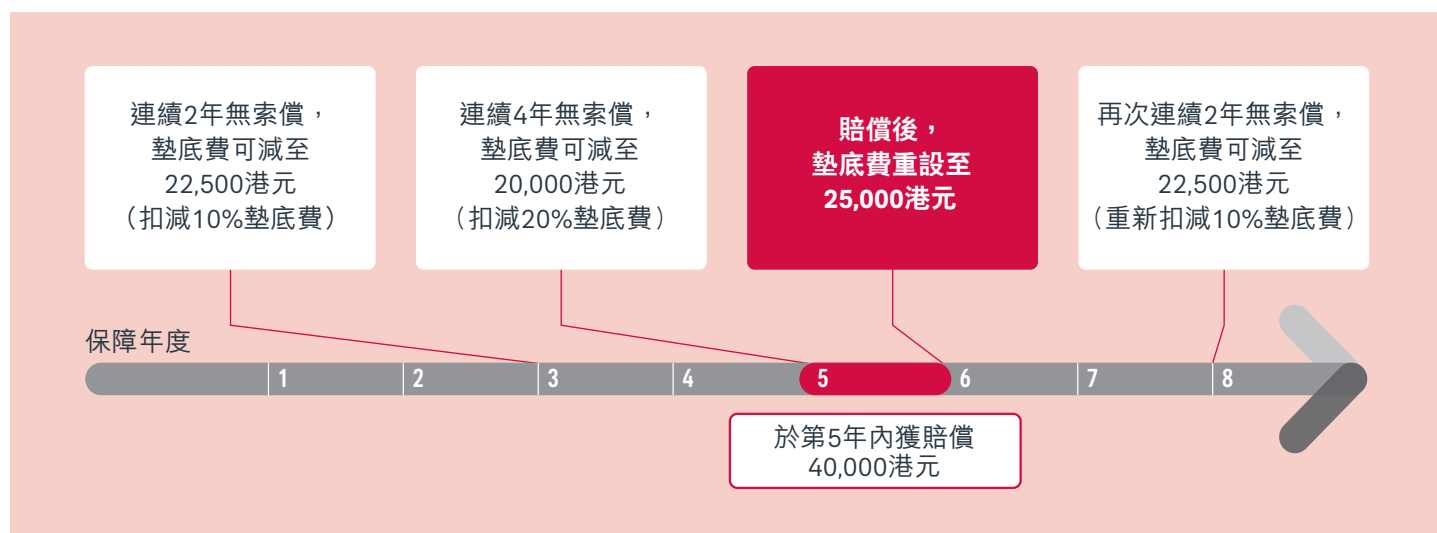

## AIA「Health & Wellness 360」 全方位照顧預防、保障、 治療及康復各種需要

AIA明白您越來越注重健康，要真正為您的健康設想，必須為您做得更多，提供一系列額外健康及醫療服務，全方位守護您的健康，陪伴您實踐「健康長久好生活」。

我們鼓勵您建立健康生活模式，及早預防疾病；即使您不幸患病，於治療以至康復路上，AIA為您提供多元化醫療增值服務，並與世界多個頂尖的醫療機構及專業服務團隊合作，讓您得到貼心的支援，儘快重拾健康生活。



### 個人療程管理服務與復康管理\*

若您不幸患上嚴重疾病，我們指定的服務供應商所提供的「個人療程管理服務及復康管理」會與您在抗病路上並肩同行，照顧您的醫療需要，持續跟進您的病情，並為您量身訂造專屬的復康計劃。

醫療專家會評估您的診斷結果及療程，您可信賴他們的專業意見，助您懷著信心克服難關。



閱覽電子版

有關詳情，請參閱「個人療程管理服務與復康管理」單張。

### 尊享優質醫療網絡\*

特設醫療支援服務，讓您可以安心地面對任何健康狀況。我們的醫療網絡備有不同專科醫療團隊，並提供多個先進的日間醫療中心選擇，是醫院以外的另一個同樣安全及便捷的醫療選擇。您可預約於網絡內的診所及日間手術中心接受日間手術，網絡醫生會代您申請醫療費用預先批核服務。此外，您亦可享用出院免找數服務，及預約登記的專用熱線。



閱覽電子版

有關詳情，請參閱專科網絡單張。

### 本地及海外 免找數醫療服務

當您面對健康挑戰，尤其是置身海外的時候，當然不想為繳交醫療費用而煩惱。即使您身在亞洲(包括新加坡、馬來西亞和泰國)、美國和歐洲(以保障表之地域保障範圍所述為限)，也能透過AIA享用方便快捷的「出院免找數服務」。當此服務成功獲批，我們便會直接向有關私家醫院繳付住院期間的醫療開支，讓您專注康復治療，毋須為繳費及索償程序而操心。若實際住院費用超出保障上限，您亦可留待完成治療後才跟進處理。最終索償金額支付後，相應的保障限額亦會隨之而減少。

有關詳情及指定醫院列表，請參閱「出院免找數服務」單張。



閱覽電子版

### 環球緊急支援服務

當您身在海外，24小時的「環球緊急支援服務」及支援熱線，能助您解決燃眉之急。

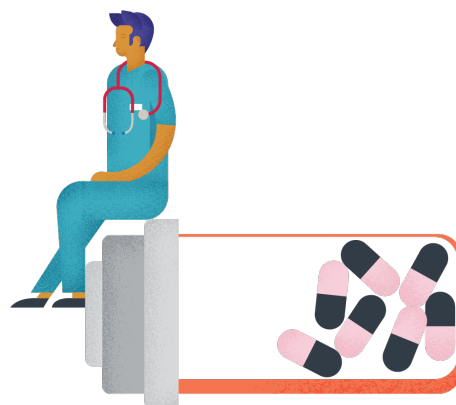

\* 此服務由友邦香港指定服務供應商在香港提供，並不適用於澳門區域。



## 靈活計劃 配合預算

我們明白每人預算不同，因此本計劃特設不同保障組合供您選擇，務求能切合您的個人醫療保障需要：

可選地域保障範圍	全球/全球(除美國以外)
----------	--------------

+

	港元	美元
每年墊底費選擇	0	0
	16,000	2,000
	25,000	3,125
	50,000	6,250

+

可選附加保障	門診惠益/牙科惠益
--------	-----------

無論您需要一份廣泛的醫療保障計劃，或是有意為現有醫療計劃加添保障，您都可按個人預算揀選合適的墊底費金額。選擇較高的墊底費金額可減省保費支出。舉例說，假如您選擇每年16,000港元之墊底費，而您的合資格醫療費用為100,000港元，您將會獲得100,000港元減去墊底費的金額，即84,000港元賠償。

您可選擇於年滿50、55、60或65歲生日後的保障週年日，毋須再次提交健康申報而調低至指定墊底費金額。您所繳交的保費將按所選擇的墊底費而調整，而申請索償時所需的自付金額將因而減少。在提出減少墊底費的要求之前，您可重新評估減少後之墊底費是否符合個人需求。

此外，「至尊醫療計劃5」/「至尊醫療計劃(環球)5」除可作為一份獨立保單外，亦可以附加契約形式附加於指定基本計劃內，讓您的安排更靈活。

## 案例

(以下個案及數字乃假設並只作舉例說明之用，若以下數值有任何更改，恕不作任何通知。)

保單持有人及受保人： Alan (35歲)  
職業： 客戶總監  
家庭狀況： 已婚、育有一女  
現有保障： 團體醫療保障計劃



Alan打算投保一個廣泛及靈活的醫療計劃，照顧他與家人的需要，並彌補公司所提供的團體醫療保障的不足。

「至尊醫療計劃5」保費相宜，能為Alan提供優越的保障，個人終身賠償限額高達50,000,000港元，幫助他補充團體醫療保障計劃的不足。此計劃提供完善延伸惠益，確保由住院前至出院後能給予Alan於康復道路上足夠的支援。

**保證  
終身續保**

**情況：**Alan於退休前後分別確診患上癌症及中風並於**住院前**、**住院期間**及**出院後**提出索償。

受保人年齡



賠償金額受限於每年及個人終身賠償限額。



# 「至尊醫療計劃5」 / 「至尊醫療計劃(環球)5」 保障一覽表

賠償項目第1 - 7項、10 - 12項、14 - 24項、25b項、26 - 28項、31 - 38項均須符合醫療所需和合理及慣常的原則。詳情請參閱「重要資料」下的「產品限制」第2項。

 需要醫生簽發的轉介信

保障一覽	港元	美元
<b>個人終身賠償限額</b> 涵蓋第1至28項及附加門診惠益	50,000,000	6,250,000
<b>每年限額</b> 涵蓋第1至28項及附加門診惠益	20,000,000	2,500,000
<b>地域保障範圍</b> <ul style="list-style-type: none"> <li>「至尊醫療計劃(環球)5」</li> <li>「至尊醫療計劃5」 <ul style="list-style-type: none"> <li>所有保障項目</li> <li>緊急治療</li> </ul> </li> </ul>	全球 全球(除美國以外) 全球	
<b>病房級別</b>	標準私家房	
<b>每年墊底費選擇</b> 涵蓋第1至28項(第8、9、13及25c項除外)及附加門診惠益	0 / 16,000 / 25,000 / 50,000	0 / 2,000 / 3,125 / 6,250
<b>附加保障</b>	門診惠益 牙科惠益	

## 主要保障

A. 住院賠償	最高保障額	
	港元	美元
<b>1 每日病房及膳食費用賠償</b>	全數受保	
<b>2 醫生巡房費</b>		
 <b>3 專科醫生費用</b>		
<b>4 住院雜費賠償</b>		
 <b>5 深切治療費用賠償</b>	全數受保 每年30日	
 <b>6 私家看護費用</b> 適用於手術後或調出深切治療病房後的護理服務		
<b>7 住院陪床惠益</b> 住院期間，額外一張床位費用	全數受保	
<b>8 住院現金惠益</b> 入住政府醫院或毋須收費的醫院	每日800	每日100
<b>9 次級病房現金惠益</b> 入住香港或澳門之私家醫院低於標準私家房級別的病房	每年90日	
	每日2,000	每日250
	每次住院10日	

# 「至尊醫療計劃5」 / 「至尊醫療計劃(環球)5」 保障一覽表(續)

賠償項目第1-7項、10-12項、14-24項、25b項、26-28項、31-38項均須符合醫療所需和合理及慣常的原則。詳情請參閱「重要資料」下的「產品限制」第2項。

 需要醫生簽發的轉介信

B. 手術費用賠償	最高保障額	
	港元	美元
<b>10 手術惠益</b> 包括外科醫生費、麻醉師費及手術室費用 a. 所有手術 包括受保人接受器官移植的手術費用 b. 為器官捐贈者進行的手術 適用於心臟、腎臟、肝臟、肺或骨髓的器官移植手術	全數受保	
	器官捐贈者及接受者之手術費用總和的30%	
<b>11 日間手術惠益</b> 包括外科醫生費、麻醉師費、手術室及病房費用	全數受保	
<b>12 醫療裝置費用惠益</b> a. 指定項目 起搏器/經皮冠狀動脈腔內成形術的支架/眼內人造晶體/人工心瓣/金屬或人工關節置/人工韌帶置換或植入/人工椎間盤 b. 其他項目 12a指定項目以外的人工裝置 c. 重建裝置或物料 於重建手術須使用的外置、人工裝置或重建物料	全數受保	
<b>13 日間手術現金惠益</b> 當第11項亦為同一手術作出賠償時適用	1,600每項手術	200每項手術
	每年一項手術	
<b>C. 出院後的惠益</b>		
<b>14 出院/日間手術後門診諮詢</b> 出院/日間手術後60日內的覆診、覆診時獲處方最多30日的藥物及診斷測試	全數受保	
 <b>15 手術後家中看護惠益</b> 於手術/入住深切治療病房並出院後28週內的護理服務	全數受保 每年28週	
 <b>16 康復惠益</b> 入住康復中心及接受康復治療	每年80,000	每年10,000
	每年60日	
 <b>17 善終關懷服務惠益</b> 入住善終院舍及接收善終院舍提供的關懷及護理服務	80,000 以個人計	10,000 以個人計
<b>18 出院/日間手術後輔助惠益</b> 於出院/日間手術後90日內所接受的康復治療	30,000 以每次住院/日間手術計	3,750 以每次住院/日間手術計
	以每日一次診療為限	
 a. 脊骨神經科醫生/物理治療師/言語治療師/職業治療師 諮詢及/或診療 b. 中醫 諮詢、診療及處方藥物	1,000 以每次診療計	125 以每次診療計
	600 以每次診療計 每次住院/日間手術15次	75 以每次診療計 每次住院/日間手術15次



# 「至尊醫療計劃5」 / 「至尊醫療計劃(環球)5」 保障一覽表(續)

賠償項目第1-7項、10-12項、14-24項、25b項、26-28項、31-38項均須符合醫療所需和合理及慣常的原則。詳情請參閱「重要資料」下的「產品限制」第2項。

 需要醫生簽發的轉介信

D. 延伸惠益	最高保障額			
	港元	美元		
<b>19 住院/日間手術前門診諮詢</b> 入院前或日間手術前的30日內所接受之門診諮詢，最多30日獲處方藥物及診斷測試	全數受保			
 <b>20 癌症治療費用賠償</b> 包括為受保疾病進行化療、電療、標靶治療、激素治療、免疫治療及質子治療，以及於接受此等治療期間有關的諮詢、處方藥物及診斷檢查				
 <b>21 透析費用惠益</b> 適用於門診或入院接受治療				
<b>22 人體免疫力缺乏病毒/愛滋病治療惠益</b>	800,000以個人計	100,000以個人計		
 <b>23 精神疾病或神經疾病惠益</b> 於精神病醫院或醫院內之精神科病房或部門入住及接受治療	每年40,000	每年5,000		
<b>24 重建手術惠益</b> 回復身體功能或外觀，或重建乳房	每年30日			
<b>25 中風康復惠益</b> 適用於出院後	160,000 以每次受保受傷/ 受保疾病計	20,000 以每次受保受傷/ 受保疾病計		
 <b>a. 家居設備提升惠益</b> 由職業治療師所指定的家居設備提升，如加寬走廊、調整浴室設施及添置專用的傢俱等	50,000 以個人計	6,250 以個人計		
 <b>b. 中風輔助惠益</b>	每年30次			
 i. 脊骨神經科醫生/物理治療師/言語治療師/職業治療師/神經外科醫生 • 諮詢及/或診療；			1,000 以每次診療計 100,000 以個人計	125 以每次診療計 12,500 以個人計
 ii. 腦神經科醫生 • 諮詢、診療及/或處方藥物； iii. 中醫 • 諮詢、診療及/或處方藥物；				
<b>c. 傷殘津貼惠益</b> • 如連續傷殘超過6個月	每月5,000	每月625		
<b>26 妊娠併發症惠益</b>	24個月，以個人計			
	全數受保			

## 「至尊醫療計劃5」 / 「至尊醫療計劃(環球)5」 保障一覽表(續)

賠償項目第1 - 7項、10 - 12項、14 - 24項、25b項、26 - 28項、31 - 38項均須符合醫療所需和合理及慣常的原則。詳情請參閱「重要資料」下的「產品限制」第2項。

 需要醫生簽發的轉介信

E. 緊急治療費用賠償	最高保障額	
	港元	美元
<b>27 意外急症門診治療費用賠償</b> 因受保的意外而引致	全數受保	
<b>28 緊急牙齒治療費用賠償</b> 因受保的意外而引致		
<b>29 環球緊急支援服務</b>	5,000,000 以個人計	625,000 以個人計
<b>a. 緊急醫療運送</b> <b>b. 運返遺體</b> <b>c. 安排一名直屬家屬探望</b> 如需連續住院超過5日 <b>d. 送返未滿18歲之兒童</b> 如需連續住院超過5日 <b>e. 24小時全球電話諮詢服務</b>		
已包括		
F. 身故賠償		
<b>30 身故恩恤賠償</b> 如受保人不幸身故，我們將支付此賠償予受益人	80,000	10,000

## 附加保障

G. 門診惠益	最高保障額	
	港元	美元
<b>31 門診諮詢</b>	全數受保 每年45次 以每日一次診療為限	
 <b>32 診斷程序及化驗室測試</b>	全數受保	
 <b>33 處方藥物</b>		
<b>34 另類治療</b> 由中醫、物理治療師、脊骨神經科醫生提供治療	每年8,000	每年1,000
以每日一次診療為限		
<b>35 精神病治療</b>	每次1,000	每次125
每年10次		
<b>36 接種疫苗及健康檢查</b>	每年2,400	每年300
每年一次檢查		
H. 牙科惠益 (保障年齡至66歲)		
<b>37 例行牙科治療</b>	每年5,600	每年700
<b>38 主要之恢復性治療</b>	每年12,000	每年1,500

## 重要資料

此產品簡介並不包含保單的完整條款，並非及不構成保險契約的一部分，是為提供本產品主要特點概覽而設。本計劃的精確條款及條件列載於保險契約。有關此計劃條款的定義、契約條款及條件之完整敘述，請參閱保單契約。如欲在投保前參閱保險合約之樣本，您可向AIA索取。此產品簡介應與包括本產品附加資料及重要考慮因素的說明文件(如有)及有關的市場推廣資料一併閱覽。此外，請詳閱相關的產品資料，並在需要時諮詢獨立的專業意見。

本計劃為保險計劃，並不包括任何儲蓄成分。所有繳付的保費都用作提供保險及相關開支的用途。

此產品簡介只於香港派發。

### 主要產品風險

1. 若您為此計劃續保，您需終身為此計劃繳付保費，或為此附加契約繳付保費直至相關基本計劃終止。若您於保費到期日後31日內仍未繳交保費，保單將會被終止，同時您/受保人也會失去保障。
2. 您可以書面形式通知本公司申請終止您的保單。另外，如以下任何一種情況發生，我們將會終止您的保單，而您/受保人將失去保障：
  - 受保人身故；
  - 於保費到期日後31日內仍未繳交保費；
  - 在相關保單下累積惠益已達到個人終身賠償限額；或
  - 如本計劃以附加契約形式附加至基本計劃，而該基本計劃已被終止。

如受保人因您在保費到期日後31日內仍未繳交保費，而在保單終止當日正在住院，保障將自動額外延長30日，而您無須繳付任何款項，惟仍須受限於您原本計劃的保障限額。
3. 此計劃由我們承保，因此您受我們的信貸風險所影響。若我們無法按保單的承諾履行其財務責任，受保人可能損失其保障而您亦可能損失保單年度餘下已繳的保費。
4. 若保險計劃的貨幣並非本地貨幣，您須承受匯率風險。匯率會不時波動，您可能因匯率之波動而損失部分的利益價值，而往後繳交的保費(如有)亦可能會比繳交的首次保費金額為高。您應留意匯率風險並決定是否承擔該風險。

5. 通脹會導致未來醫療費用增加。因此，本計劃的賠償金額以及未來保費率都有可能受調整，以反映通脹(有關首年保費詳情，請參閱由您的財務策劃顧問所提供之年繳保費表)。

### 主要不保事項

就此保單，我們不會保障下列任何一項事故或情況：

- 任何非醫療所需的治療、檢驗、服務或物品
- 任何在受保前已存在的疾病，或在受保人17歲前所顯現或已被診斷的先天性殘疾
- 自毀、故意傷害自己的行為或濫用藥物
- 戰爭、軍事行動及騷亂，違法或意圖違法行為或拒捕，受保人作為恐怖分子參與任何恐怖主義活動，或因任何恐怖主義行為而使用原子、生物或化學武器以及放射性、生物或化學污染(惟受保人於其永久居住國家或地區以外的旅程中受傷則不在此限)，又或受保人旅行之國家正發生戰爭或軍事行動、叛變、暴動、騷亂、戒嚴或被困、或被聯合國確認為戰區
- 懷孕、流產、分娩、墮胎或其他生育相關的併發症(妊娠併發症惠益除外，詳見保障一覽表第26項)，愛滋病(AIDS)或受人體免疫力缺乏病毒(HIV)感染的任何相關的併發症，(人體免疫力缺乏病毒/愛滋病治療惠益除外，詳見保障一覽表第22項)，精神病或精神分裂(精神疾病或神經疾病惠益除外，詳見保障一覽表第23項)
- 美容或整形手術，牙科護理及手術(牙科惠益內之例行牙科治療除外，詳見保障一覽表第37項)，屈光障礙及矯正輔助儀器(因意外傷害而必須接受治療除外)，健康檢查(門診惠益內之接種疫苗及健康檢查除外，詳見保障一覽表第36項)，復康或療養
- 服用任何下列傳統中藥(出院/日間手術後輔助惠益及中風輔助惠益除外，詳見保障一覽表第18b及25biii項)：
  - 冬蟲夏草/靈芝/鹿茸/燕窩/阿膠/海馬/人參/紅參/花旗參/野山參/羚羊角尖粉/紫河車/姬松茸/麝香/珍珠粉

上述只供參考，有關全部及詳細不保事項，請參閱此計劃之保單契約。

## 保費調整及產品內容改動

### 1. 保費調整

為了持續向您提供保障，我們會每年覆核您計劃下的保費。如有需要，我們會於保單年度終結時作出相應調整。我們在覆核時會考慮的因素包括但不限於：

- 此計劃下所有保單的理賠成本及未來的預期理賠支出(反映醫療趨勢、醫療成本通脹和產品內容改動所帶來的影響)
- 過往投資回報及產品相關資產的未來展望
- 退保以及保單失效
- 與保單直接有關的支出及分配至此產品的間接開支

### 2. 產品內容改動

我們保留每年更改利益、條款及細則及/或產品內容之權利，以配合醫療科技的進步，持續為您提供保障。

如有任何更改，我們會在續保或保單年度終結前31日以書面通知您。

## 產品限制

1. 指定項目的保障會於以下日期生效：

項目	生效日期 (由保單生效後起計)
意外受傷	即時
疾病	30日
有關扁桃腺、腺樣增殖體、疝氣或女性生殖器官疾病而進行的檢驗/治療/手術	120日
專科網絡服務	180日
牙科惠益(附加保障)	6個月
妊娠併發症惠益	10個月
愛滋病(AIDS)或人體免疫力缺乏病毒(HIV)相關治療	5年

2. 我們只會根據「醫療所需」和「合理及慣常」的原則，為受保人所需支付的費用及/或開支作出賠償。

「醫療所需」是指醫療服務、診斷及/或治療：

- 與專業醫療慣例一致；
- 均為必須；及
- 不可以在較低醫療護理水平的情況下進行。

實驗性、普查及屬預防性質的服務或物品並不視作「醫療所需」。

「合理及慣常」是指：

- 醫療服務、診斷及/或治療乃為「醫療所需」並符合良好醫療慣例標準；
- 所需要的醫療服務費用及住院時間不超過當地提供類似治療的一般服務標準；及
- 不包括任何因為有保險才會衍生的費用。

若任何住院/醫療收費並非「合理及慣常」收費，我們有權調整任何或所有就該等收費應支付的利益。

3. 不論受保人在住院期間入住任何病房級別，他都會獲得保障。然而，如受保人所入住的病房級別較標準私家房為高，他所獲的賠償額將會減少。在此情況下，賠償額將會按以下基數作出調整：

$$= \frac{\text{受保人入住的醫院的每日標準私家房收費}}{\text{受保人入住病房的每日收費}}$$

4. 如受保人於以下其中一個地區持續居留365日，受保人在該居留地區所接受的醫療服務及/或治療的賠償將永久減至可獲賠償額的60%。條款適用於保障一覽表內的所有項目(第29及30項除外)：

地區	國家
北美	美國及加拿大
西歐	奧地利、比利時、丹麥、芬蘭、法國、德國、希臘、冰島、愛爾蘭、意大利、盧森堡、摩納哥、荷蘭、挪威、葡萄牙、西班牙、瑞典、瑞士、英國及梵蒂岡

5. 如合資格費用已獲任何法律，或由任何政府、僱主、第三方或我們所提供的醫療或保險計劃賠償，該費用將不會於此計劃下作出賠償。

6. 環球緊急支援服務只在旅程中提供保障(24小時全球電話諮詢服務不在此限)，此服務為額外保障。旅程是指受保人從香港、澳門或中國內地出發(於出發時，該受保人為該出發地方的永久居民)的境外旅行。環球緊急支援服務由第三方公司提供。AIA概不負責或承擔他們的醫療建議、意見、服務或治療的任何行為、疏忽或遺漏的責任。AIA保留修改、暫停或終止該等服務的權利，恕不另行通知。

7. 醫療網絡服務、「出院免找數服務」及「醫療費用預先批核服務」均為額外保障，並非保單保障內容。醫療網絡服務由網絡醫生提供。對於網絡醫生在提供醫療網絡服務中的任何行為或疏忽，AIA概不負責。「出院免找數服務」由第三方公司提供。AIA保留修改、暫停或終止該等服務的權利，恕不另行通知。

由2018年1月1日起，所有保單持有人均須向保險業監管局為其新繕發及現行香港保單繳付的每筆保費繳交徵費。有關保費徵費詳情，請瀏覽我們的網站[www.aia.com.hk/useful-information-ia-tc](http://www.aia.com.hk/useful-information-ia-tc)或保險業監管局網站[www.ia.org.hk](http://www.ia.org.hk)。

## 索償過程

如要索償，您須於受保事故發生後的20日內以書面通知我們，並於90日內遞交所需表格及文件證明。您可向您的財務策劃顧問索取賠償申請表，或致電AIA客戶熱線(852)2232 8968(香港)，又或親身蒞臨友邦客戶服務中心。如欲知更多有關索償事宜，可瀏覽本公司網頁[www.aia.com.hk](http://www.aia.com.hk)內的索償專區。

## 警告聲明及取消投保權益

「至尊醫療計劃5」 / 「至尊醫療計劃(環球)5」乃一份不含任何儲蓄成分的保險計劃。所有保費用於支付保險及相關費用。若閣下不滿意保單，閣下有權在冷靜期內取消保單，並獲退還已繳付的所有保費及保費徵費。閣下須於冷靜期內(即由交付新保單或冷靜期通知書給閣下或閣下指定代表之日緊接起計的21個曆日內(以較早者為準))將已簽署的書面通知送達友邦保險(國際)有限公司之客戶服務中心：香港北角電氣道183號友邦廣場12樓。冷靜期結束後，若閣下在期滿前取消保單，閣下不會獲發還任何已繳付的保費總額。

請即聯絡您的財務策劃顧問或致電AIA客戶熱線瞭解詳情

香港 ☎ (852) 2232 8968

☎ \*1299 (只限香港流動電話網絡)

🏠 [aia.com.hk](http://aia.com.hk)



AIA Hong Kong and Macau 🔍



AIA\_HK\_MACAU 🔍



## 基本保障 年繳保費表(港元/澳門幣)

未來保費會受持續的醫療通脹及此產品整體理賠情況影響。如有需要，我們會每年就保費作出覆核及相應調整。下列保費為根據受保人現時實際年齡為此保障應支付的首年保費，並不能視為實際未來所需支付的保費。我們會在每個保單年度終結前以書面通知保單持有人來年實際所需支付的保費。

地區 實際年齡	全球				全球(除美國以外)				
	墊底費(港元/澳門幣)	0	16,000	25,000	50,000	0	16,000	25,000	50,000
0-4		34,720	16,640	14,880	10,368	18,400	8,640	8,000	5,552
5-18		34,080	14,880	13,440	9,392	17,920	8,000	7,200	5,056
19		36,000	16,320	14,720	10,256	18,240	8,160	7,680	5,312
20		37,280	16,640	14,880	10,368	18,560	8,160	7,680	5,312
21		38,880	17,440	15,520	10,864	19,040	8,160	7,680	5,312
22		40,960	18,240	16,640	11,600	19,680	8,800	8,000	5,552
23		42,880	19,520	17,440	12,224	20,480	9,280	8,160	5,680
24		45,920	20,480	18,400	12,960	20,960	9,760	8,800	6,176
25		47,040	21,600	19,520	13,584	22,560	9,920	9,280	6,544
26		50,880	23,200	20,960	14,688	23,680	10,720	9,600	6,784
27		52,960	24,320	21,760	15,312	25,120	11,520	9,920	7,040
28		55,040	24,800	22,560	15,808	26,240	11,840	10,720	7,408
29		56,480	25,120	22,720	15,920	27,360	12,480	11,360	7,904
30		57,760	25,600	23,040	16,064	27,840	12,640	11,520	8,016
31		59,200	26,240	23,680	16,544	28,640	12,800	11,680	8,160
32		59,360	26,560	24,160	16,928	29,600	12,960	11,840	8,272
33		60,000	26,720	24,320	17,040	29,920	13,440	12,000	8,400
34		61,120	27,840	24,800	17,408	31,040	13,600	12,480	8,768
35		61,440	28,320	25,600	17,904	31,840	13,760	12,480	8,768
36		61,600	28,480	25,920	18,160	32,000	14,720	12,960	9,136
37		62,240	29,120	26,080	18,272	32,480	14,720	12,960	9,136
38		63,040	29,760	26,560	18,640	33,120	14,880	13,440	9,392
39		63,840	30,080	27,360	19,136	33,600	14,880	13,440	9,392
40		65,760	30,560	27,840	19,504	34,080	15,040	13,600	9,504
41		67,360	31,520	28,320	19,744	34,400	16,000	14,400	10,112
42		69,280	32,640	29,600	20,752	35,040	16,480	14,720	10,256
43		71,200	33,600	30,080	21,120	36,640	16,960	15,360	10,752
44		73,600	35,040	31,840	22,224	38,880	17,600	16,000	11,232
45		76,000	36,000	32,480	22,720	41,120	18,400	16,800	11,728
46		78,080	37,280	33,280	23,328	43,200	19,680	17,600	12,352
47		80,480	38,080	34,400	24,080	44,640	20,800	18,560	13,088
48		83,040	40,000	36,000	25,200	46,400	21,600	19,520	13,584
49		86,240	40,960	36,960	25,808	48,320	22,400	20,160	14,080
50		89,920	42,720	38,240	26,784	49,280	22,720	20,480	14,320
51		93,920	44,800	40,480	28,272	50,880	23,840	21,120	14,816
52		97,120	46,720	42,240	29,632	53,120	24,320	21,760	15,312
53		101,600	49,120	44,320	30,976	55,040	25,920	23,200	16,176
54		105,920	50,880	45,920	32,096	57,760	26,720	24,320	17,040
55		110,400	53,120	48,160	33,712	60,000	27,840	24,800	17,408
56		114,560	55,040	49,920	34,944	63,360	29,280	26,240	18,400
57		119,680	58,240	52,640	36,784	67,520	31,520	28,320	19,744
58		125,280	60,800	54,720	38,272	71,040	33,120	29,920	20,976
59		133,600	63,040	56,960	39,888	75,680	35,840	32,320	22,592
60		144,000	65,760	59,200	41,488	80,640	37,760	34,080	23,824
61		156,640	72,480	65,120	45,568	87,360	40,800	36,640	25,680
62		170,400	79,840	72,320	50,624	94,880	44,640	40,160	28,016
63		185,280	91,680	82,560	57,792	104,640	49,280	44,480	31,120
64		200,640	96,000	86,240	60,368	117,280	54,720	49,280	34,448
65		216,960	100,000	90,240	63,104	129,280	59,680	54,080	37,904

生效日期：2023年7月15日

請連同背面之「注意事項」一同閱讀。

## 「至尊醫療計劃5」 / 「至尊醫療計劃(環球)5」

地區 實際年齡	全球				全球(除美國以外)				
	墊底費(港元/澳門幣)	0	16,000	25,000	50,000	0	16,000	25,000	50,000
66		235,680	110,400	99,360	69,504	140,320	65,440	59,040	41,360
67		252,800	120,320	108,320	75,808	142,400	66,400	59,520	41,728
68		262,560	128,160	115,360	80,752	145,920	68,160	61,440	42,960
69		267,840	131,680	118,240	82,848	150,400	70,560	63,360	44,336
70		272,000	133,600	120,320	84,192	154,880	72,960	65,600	45,920
71*		283,200	138,240	124,160	86,928	168,000	78,880	70,880	49,632
72*		294,080	143,040	128,800	90,144	173,600	81,920	73,600	51,488
73*		305,440	147,040	132,480	92,720	179,360	84,000	75,520	52,848
74*		319,680	153,120	137,600	96,320	182,880	86,240	77,760	54,448
75*		327,040	159,360	143,840	100,624	186,560	88,480	79,360	55,568
76*		341,760	164,960	148,320	103,840	198,080	93,120	83,840	58,656
77*		358,240	172,320	155,040	108,528	211,840	99,520	89,600	62,720
78*		377,600	186,240	167,840	117,552	217,600	101,600	91,360	63,968
79*		389,440	188,800	170,240	119,136	224,480	107,200	96,800	67,792
80*		400,480	198,080	178,400	124,832	228,160	109,600	99,040	69,280
81*		415,840	204,800	184,320	129,024	239,520	111,680	100,320	70,256
82*		429,120	207,520	186,560	130,624	243,840	113,920	102,560	71,728
83*		435,200	210,720	189,440	132,608	247,840	115,680	104,000	72,848
84*		440,800	212,800	191,360	133,968	252,480	118,080	106,240	74,336
85*		446,880	215,840	194,560	136,176	256,800	119,680	107,840	75,440
86*		450,560	217,600	196,000	137,184	261,120	121,440	109,120	76,432
87*		454,560	219,680	197,760	138,416	265,760	123,680	111,200	77,792
88*		457,760	221,280	199,360	139,520	269,760	125,600	112,640	78,896
89*		461,920	223,200	200,800	140,624	274,080	127,680	115,040	80,512
90*		465,760	225,120	202,720	141,872	278,560	129,760	116,800	81,728
91*		469,440	226,880	204,000	142,848	282,720	132,000	118,720	83,104
92*		473,600	229,120	206,240	144,336	287,040	134,080	120,480	84,336
93*		477,280	230,400	207,680	145,312	291,520	136,000	122,240	85,568
94*		481,280	232,480	209,280	146,560	296,000	138,240	124,160	86,928
95*		485,280	234,400	211,200	147,792	300,320	139,040	125,600	87,904
96*		488,320	236,000	212,640	148,912	304,960	142,080	128,160	89,632
97*		492,160	238,080	214,720	150,256	308,800	143,840	129,280	90,512
98*		496,000	239,840	215,680	151,008	313,120	146,240	131,680	92,096
99*		500,160	241,600	217,440	152,240	317,440	148,000	132,960	93,104

生效日期：2023年7月15日

1美元 = 8港元 / 澳門幣

\* 此為續保保費，100歲或以後之保費將於續保前通知保單持有人。

**注意事項：**

- AIA保留更改此保費表的權利。
- 此年繳保費表並未包括由保險業監管局徵收的保費徵費。
- 此年繳保費表只適用於香港 / 澳門派發。
- 應繳保費是根據投保人投保或續保此保障時的實際年齡及適用之保費表而定。
- 此年繳保費表只供參考。上表所列之保費為非保證並可以因年齡增長而提高。為了持續向您提供保障，我們會每年覆核此產品的保費。如有需要，我們會於保單年度終結時作出相應調整。我們在覆核時會考慮的因素包括但不限於此產品所有保單的理賠成本及未來的預期理賠支出(反映醫療趨勢、醫療成本通脹和產品內容改動所帶來的影響)。
- 以上保費表同時適用於投保「至尊醫療計劃5」 / 「至尊醫療計劃(環球)5」作基本保單或附加契約之客戶。

## 基本保障 + 附加門診惠益 年繳保費表(港元/澳門幣)

未來保費會受持續的醫療通脹及此產品整體理賠情況影響。如有需要，我們會每年就保費作出覆核及相應調整。下列保費為根據受保人現時實際年齡為此保障應支付的首年保費，並不能視為實際未來所需支付的保費。我們會在每個保單年度終結前以書面通知保單持有人來年實際所需支付的保費。

地區 實際年齡	全球				全球(除美國以外)			
	墊底費(港元/澳門幣)	0	16,000	25,000	50,000	0	16,000	25,000
0-4	64,800	36,640	32,800	22,960	43,520	21,440	19,680	13,712
5-18	63,680	32,480	29,440	20,624	42,080	19,520	17,120	12,096
19	65,760	34,560	31,360	21,856	43,360	21,920	20,160	14,080
20	67,200	35,680	31,840	22,208	44,160	22,400	20,320	14,192
21	68,960	36,960	32,960	23,088	44,960	23,520	21,440	14,944
22	72,000	38,720	35,040	24,560	45,920	24,160	21,760	15,184
23	74,720	40,480	36,480	25,552	47,040	25,600	22,880	15,936
24	78,240	43,040	38,720	27,152	48,320	26,240	23,520	16,432
25	81,280	45,280	40,640	28,400	50,400	26,720	24,320	17,040
26	85,600	47,360	42,560	29,888	52,000	27,680	24,960	17,536
27	89,600	49,440	44,480	31,232	53,600	28,960	25,440	17,904
28	92,960	51,200	46,400	32,480	54,880	29,440	26,720	18,640
29	95,360	52,800	47,360	33,216	56,480	30,400	27,680	19,264
30	96,800	53,440	47,840	33,472	57,120	30,560	27,840	19,376
31	99,360	54,560	49,280	34,448	58,720	31,200	28,480	19,888
32	99,840	54,880	49,760	34,832	60,640	31,520	28,640	20,000
33	100,960	55,040	49,920	34,944	61,440	32,960	29,440	20,624
34	102,400	56,320	50,720	35,568	62,880	33,280	30,080	21,120
35	103,840	57,920	52,000	36,432	63,840	33,920	30,560	21,488
36	104,480	58,080	52,320	36,688	64,480	34,880	31,040	21,856
37	105,440	59,200	53,440	37,408	66,080	35,840	32,000	22,464
38	107,680	60,320	54,400	38,144	67,360	36,000	32,480	22,720
39	110,400	61,920	55,840	39,024	68,320	36,640	33,120	23,104
40	113,760	63,520	57,600	40,368	70,400	37,600	33,920	23,696
41	117,280	66,240	59,680	41,600	72,960	39,680	35,520	24,928
42	121,920	68,640	62,080	43,472	76,000	41,280	37,280	26,064
43	125,760	70,880	63,360	44,448	80,640	43,680	39,680	27,792
44	131,040	74,240	67,040	46,912	85,120	45,920	41,600	29,136
45	136,800	76,960	69,440	48,528	89,440	48,480	44,160	30,864
46	141,760	81,280	72,480	50,864	92,480	50,720	45,760	31,984
47	147,840	83,200	75,360	52,720	95,680	52,800	47,200	33,088
48	153,920	88,640	79,360	55,568	99,840	54,720	49,440	34,560
49	160,640	91,520	82,400	57,664	103,840	57,440	52,000	36,304
50	168,000	95,840	86,400	60,496	107,360	59,040	53,120	37,168
51	176,640	100,800	90,720	63,472	111,680	61,600	55,200	38,640
52	186,400	106,720	96,480	67,648	116,960	64,800	58,080	40,752
53	197,760	114,240	103,040	72,096	122,560	68,160	61,120	42,720
54	209,600	120,480	108,480	75,920	128,800	71,680	65,120	45,568
55	221,120	127,680	115,360	80,752	135,680	75,200	67,680	47,408
56	232,640	134,240	121,120	84,832	143,680	79,840	71,680	50,256
57	244,960	142,240	128,160	89,632	152,320	85,440	76,640	53,568
58	259,360	150,080	135,200	94,704	160,640	89,760	80,800	56,656
59	277,440	160,960	144,960	101,504	170,880	95,520	86,400	60,496
60	296,480	171,680	154,560	108,288	182,880	102,080	92,160	64,448
61	316,320	184,160	165,440	115,824	196,480	109,760	98,560	69,008
62	336,960	194,400	175,680	122,976	212,960	119,200	107,360	75,056
63	358,080	207,520	186,720	130,752	232,000	130,560	117,600	82,240
64	379,200	219,840	197,920	138,528	253,760	141,600	127,360	89,024
65	401,280	232,480	209,760	146,688	275,680	153,440	138,240	96,800

生效日期：2023年7月15日

請連同背面之「注意事項」一同閱讀。



地區 實際年齡	全球				全球(除美國以外)				
	墊底費(港元/澳門幣)	0	16,000	25,000	50,000	0	16,000	25,000	50,000
66		424,000	245,280	220,960	154,704	296,960	165,920	149,440	104,576
67		447,840	257,280	231,840	162,240	316,320	176,320	158,720	111,120
68		473,920	271,200	244,160	170,896	337,120	188,320	169,760	118,768
69		497,440	284,800	255,840	179,168	354,080	198,240	178,400	124,848
70		515,840	295,040	265,920	186,064	372,160	207,680	187,040	130,976
71*		530,240	303,680	273,280	191,264	386,720	216,000	194,560	136,176
72*		543,520	311,040	279,840	195,952	396,960	222,400	200,000	140,016
73*		555,680	317,920	286,240	200,384	405,120	226,080	203,680	142,480
74*		571,840	325,920	292,800	204,976	414,560	231,360	208,160	145,824
75*		584,800	334,880	301,920	211,248	425,440	237,280	213,440	149,408
76*		600,000	343,520	309,120	216,320	438,080	244,160	219,840	153,856
77*		617,280	352,480	317,280	222,112	453,920	251,840	226,720	158,656
78*		638,560	368,960	332,000	232,496	464,160	259,520	233,280	163,360
79*		653,920	375,360	338,240	236,800	477,760	267,040	240,800	168,544
80*		673,440	386,560	348,320	243,728	492,000	274,880	247,840	173,360
81*		698,080	400,800	360,640	252,496	507,040	283,040	254,400	178,160
82*		722,560	415,200	373,440	261,376	521,760	292,160	263,040	183,968
83*		747,360	430,240	386,720	270,768	535,840	300,000	270,240	189,168
84*		772,480	443,840	399,200	279,424	550,720	307,840	276,800	193,728
85*		797,280	458,560	412,800	289,024	565,280	316,160	284,480	199,152
86*		822,080	472,640	425,600	297,936	580,320	324,160	291,360	203,984
87*		847,520	487,200	438,560	306,944	595,680	332,960	299,680	209,776
88*		872,000	501,440	451,680	316,080	610,240	341,280	307,040	214,960
89*		896,480	515,520	464,000	324,848	625,760	349,120	314,720	220,272
90*		921,120	530,240	477,280	334,112	640,480	357,920	322,080	225,440
91*		950,240	550,400	494,880	346,448	656,160	366,880	330,240	231,152
92*		978,880	567,680	511,040	357,696	671,360	375,520	337,920	236,576
93*		1,007,520	583,840	525,600	367,920	687,200	384,000	345,600	241,888
94*		1,036,160	600,480	540,640	378,432	702,400	392,800	353,280	247,328
95*		1,064,960	616,960	555,680	388,928	717,760	400,640	361,120	252,736
96*		1,096,800	636,000	572,640	400,912	734,240	409,920	369,440	258,544
97*		1,129,280	654,560	589,600	412,640	749,440	419,040	376,960	263,872
98*		1,161,440	673,120	605,760	424,000	765,440	428,000	384,960	269,392
99*		1,194,720	692,320	623,360	436,336	781,440	436,640	392,640	274,976

生效日期：2023年7月15日

1美元 = 8港元 / 澳門幣

\* 此為續保保費，100歲或以後之保費將於續保前通知保單持有人。

## 附加牙科惠益\*\*

投保/續保時的實際年齡	保費(港元/澳門幣)
0-65	7,376

生效日期：2023年7月15日

\*\* 牙科惠益只提供給投保門診惠益的受保人。

### 注意事項：

- AIA保留更改此保費表的權利。
- 此年繳保費表並未包括由保險業監管局徵收的保費徵費。
- 此年繳保費表只適用於香港/澳門派發。
- 應繳保費是根據受保人投保或續保此保障時的實際年齡及適用之保費表而定。
- 此年繳保費表只供參考。上表所列之保費為非保證並可以因年齡增長而提高。為了持續向您提供保障，我們會每年覆核此產品的保費。如有需要，我們會於保單年度終結時作出相應調整。我們在覆核時會考慮的因素包括但不限於此產品所有保單的理賠成本及未來的預期理賠支出(反映醫療趨勢、醫療成本通脹和產品內容改動所帶來的影響)。
- 以上保費表同時適用於投保「至尊醫療計劃5」/「至尊醫療計劃(環球)5」作基本保單或附加契約之客戶。





## 東亞銀行有限公司保險代理人的重要說明

- 東亞銀行有限公司（「東亞銀行」）已於保險業監管局註冊為持牌保險代理機構，並擔任友邦保險（國際）有限公司（於百慕達註冊成立之有限公司）（「友邦保險」）的指定持牌保險代理人。此保險計劃是友邦保險而非東亞銀行的產品。
- 此保險計劃由友邦保險承保，且不是具有免費人壽保險保障的銀行儲蓄計劃。所有保費用於支付保險及相關費用。繳付之保費並不是銀行儲蓄存款，故不受香港存款保障計劃的保障。
- 附加契約（如有）是保險計劃的附加保障，需要支付額外保費。東亞銀行並沒有分銷任何附加契約，因此，閣下不能經東亞銀行申請附加契約。如有需要，閣下可於保單經友邦保險承保後，聯絡友邦客戶服務中心查詢。為免生疑，「至尊醫療計劃5」/「至尊醫療計劃（環球）5」中的門診惠益/牙科惠益為產品特點之一，並以附加契約的形式為閣下提供附加保障的選擇。但閣下只能在基本計劃生效並滿足所需條件後，直接聯繫友邦保險購買附加保障。
- 對於東亞銀行與客戶之間因銷售過程或處理有關交易而產生的合資格爭議（定義見金融糾紛調解計劃的金融糾紛調解的中心職權範圍），東亞銀行須與客戶進行金融糾紛調解計劃程序；然而，對於有關產品的合約條款的任何爭議應由友邦保險與客戶直接解決。
- 保費表所列之保費為非保證並可以因年齡增長而提高。未來保費會受持續的醫療通脹及此產品整體理賠情況影響。如有需要，每年會就保費作出覆核及相應調整。
- 此保險計劃之索償須由閣下直接向友邦保險提出。如閣下欲獲取有關的索償表格，請致電友邦保險客戶服務熱線（852）2232 8968（香港）或瀏覽www.aia.com.hk或親臨友邦客戶服務中心。有關詳情請參閱由友邦保險提供之保單契約。
- 東亞銀行聘用的銷售人員（包括直接銷售人員及獲授權代理）的薪酬之釐定，並不單純基於其財務表現，而是根據多項其他因素，當中包括銷售人員是否遵守相關的最佳經營手法，及是否盡心照顧客戶的利益而行事。
- 閣下回應友邦保險所有提問的資料必須是真實、完整及正確。如未能向友邦保險提供真實、完整及正確之資料，將可能導致友邦保險不能接受或處理閣下之申請或令保單失效。
- 提醒閣下須仔細閱讀已提供給閣下相關的保險產品資料，並建議閣下如有需要可尋求專業/獨立意見。
- **有關產品簡介及重要說明所陳述之收益，請留意保單持有人須承受友邦保險的信貸風險。若保單持有人終止及/或取消本保單，其已繳付的保費並不會獲得退還。**

[www.hkbea.com](http://www.hkbea.com)

The Bank of East Asia, Limited 東亞銀行有限公司刊發

INSU170\_TC (07/2023)



